

III CIRCUITO FRONTENIS DIPUTACIÓN DE CUENCA

JULIO - OCTUBRE 2010



DIPUTACIÓN PROVINCIAL DE CUENCA

Colabora:

COMIENZO DE COMPETICIONES

09:00 horas.

INSCRIPCIONES

Servicio de Deportes. Diputación Provincial de Cuenca

Tel.: 969 22 95 38 / 90 /15 - Fax.: 969 24 14 65

e-mail: deportes@dipucuenca.es

INFORMACIÓN Y RESULTADOS

www.dipucuenca.es

ALCARRIA	SERRANÍA ALTA	SERRANÍA BAJA	ZONA CENTRO	MANCHUELA	MANCHA ALTA	MANCHA BAJA
Caraceniña 11 de julio	Uña 11 de julio	Almodóvar del Pinar 1 de agosto	Valverde de Júcar 25 de julio	El Herrumblar 25 de julio	Pozorrubio de Santiago 18 de julio	San Clemente 25 de julio
Villalba del Rey 1 de agosto	Sotos 18 de julio	Talayuelas 8 de agosto	Albaladejo del Cuende 1 de agosto	Quintanar del Rey 1 de agosto	Tresjuncos 25 de julio	La Alberca de Zánchara 1 de agosto
Portarubio de Guadamejud 15 de agosto	Villar de Domingo García 1 de agosto	Mira 15 de agosto	La Almarcha 8 de agosto	Casosimarro 8 de agosto	Villarejo Periesteban 1 de agosto	Santa María Los Llanos 8 de agosto
La Peraleja 22 de agosto	Las Majadas 15 de agosto	Minglanilla 22 de agosto	Olmeda del Rey 15 de agosto	Casas de Benítez 15 de agosto	Villamayor de Santiago 8 de agosto	El Provencio 22 de agosto
Priego 5 de septiembre	Villar de Olalla 22 de septiembre	Aliaguilla 29 de agosto	Valeria 21 de agosto	Sisante 22 de agosto	Montalbo 15 de agosto	Las Pedroñeras 29 de agosto
Huete 19 de septiembre	Villalba de la Siera 12 de septiembre	Cañete 5 de septiembre	Las Valeras 26 de agosto	Matilla del Palancar 5 de septiembre	Villar de Cañas 22 de agosto	Mota del Cuervo 12 de septiembre

FASE FINAL. CUENCA 2 DE OCTUBRE

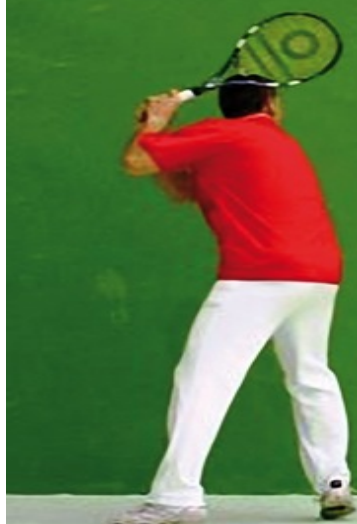

III Circuito de Frontenis amplía hasta 26 el número de municipios participantes

También se han incluido novedades en el sistema de puntuación para aportar mayor vistosidad y agilidad a los partidos.



El diputado de Cultura y deportes, Santiago Vieco, ha presentado esta mañana el II Circuito Provincial de Frontenis “Diputación de Cuenca”, cuya novedad más relevante es el notable aumento del número de municipios en los que se desarrollará la competición, pasando de 8 a 26. Las localidades que acogerán los partidos han quedado repartidas en cinco comarcas: Zona Centro (Carboneras de Guadazaón, Sotos, Uña, **Valeria** y Villar de Domingo García), Alcarria (Caracenilla, Huete, Portalrubio de Guadamejud, Priego y Villalba del Rey), Manchuela (Casas de Benítez, Casasimarro, Minglanilla, Motilla del Palancar y Quintanar del Rey), Mancha Alta (Pozorrubio de Santiago, Montalbo, Tresjuncos, Villamayor de Santiago y Villarejo Periesteban) y Mancha Baja (Belmonte, La Alberca de Záncara, Las Pedroñeras, Mota del Cuervo y San Clemente).

Vieco ha resaltado que la colaboración de los municipios y de los clubes “ha resultado inestimable y muy importante para conseguir este incremento porque de ellos nace esta ampliación del Circuito en su segunda edición y gracias a ellos es posible llevarlo a cabo”. Los principales objetivos del Circuito son potenciar y favorecer la actividad deportiva, el aprovechamiento de los frontones de nuestras localidades, una instalación deportiva consustancial a la mayor parte de nuestros municipios; la creación de nuevos clubes y asociaciones deportivas y la promoción de nuestros municipios al ser visitados por los deportistas y acompañantes. La fase final se celebrará en Cuenca el día 27 de septiembre con las 16 mejores parejas clasificadas (las tres mejores de cada comarca y la mejor cuarta clasificada entre las cinco comarcas).

El II Circuito de Frontenis también incorpora una novedad en el sistema de puntuación con la finalidad de aportar más vistosidad y agilidad al juego. Así, toda jugada en la que la bola procedente de un contrario dé dos botes sin ser devuelta ó tocada con la raqueta cogida de la mano, habiendo dado el primer bote antes de la línea de falta (4), tendrá un valor de dos puntos.

El periodo de inscripción finalizará el día 15 de julio y deberán formalizarse en el Servicio de Deportes de la Diputación Provincial de Cuenca en orden de llegada, y sólo para una de las comarcas. Habrá un límite máximo de 20 parejas por comarca y, si no se cubrieran las 20 plazas en el periodo de inscripción, se seguirán inscribiendo parejas los días de celebración de las jornadas, hasta que estas se completen. En cada una de las competiciones comarcales, las inscripciones para cada competición (máximo 16 parejas) también se realizarán por riguroso orden en el Servicio de Deportes de la Diputación entre el lunes a jueves de la misma semana de la competición de 9:00 a 14:00 horas.